

Keluarga Berencana

Rerata Usia Kawin Pertama Laki-Laki



Rata-rata usia kawin pertama laki-laki adalah 25.98

Rerata Usia Kawin Pertama Wanita



Rata-rata usia kawin pertama wanita adalah 22.55

Rerata Anak yang Dilahirkan



Rata-rata jumlah anak yang dilahirkan 2.52



Pasangan Usia Subur

Jumlah Pasangan Usia Subur (PUS) sebanyak 693



Jumlah Ibu Hamil

Jumlah ibu hamil sebanyak 27 orang

Persentase Laki-laki Berstatus Kawin Ingin Anak Lagi

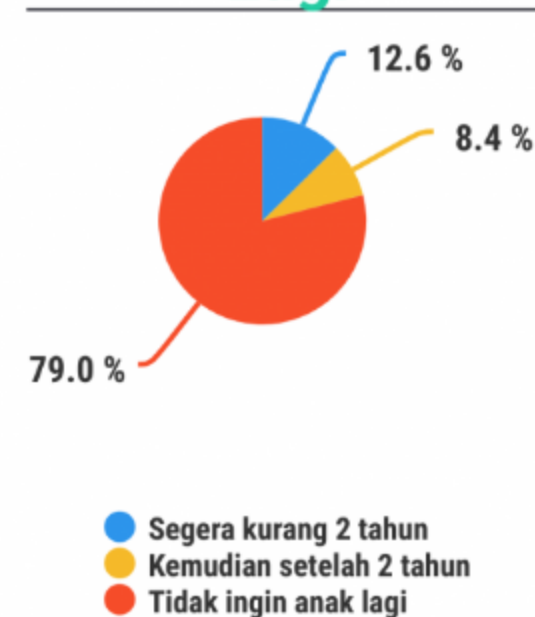

Persentase Wanita Berstatus Kawin Ingin Anak Lagi

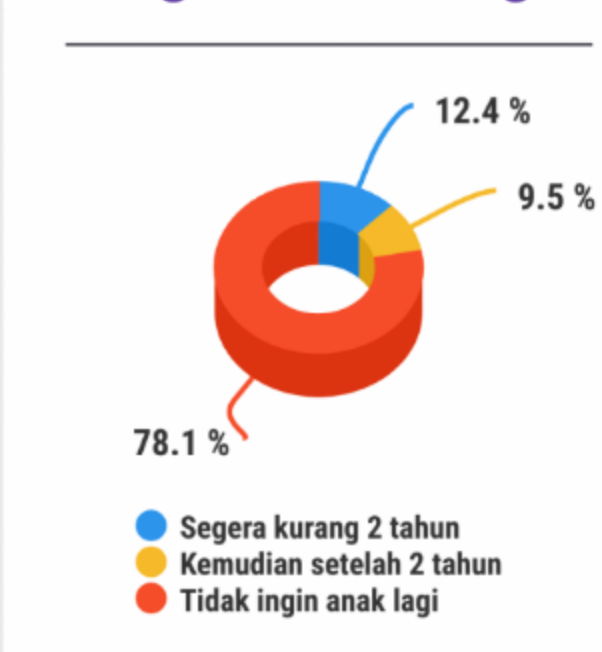

PUS dengan Anak lebih dari 2 ingin anak lagi



Pemakaian Alat Kontrasepsi

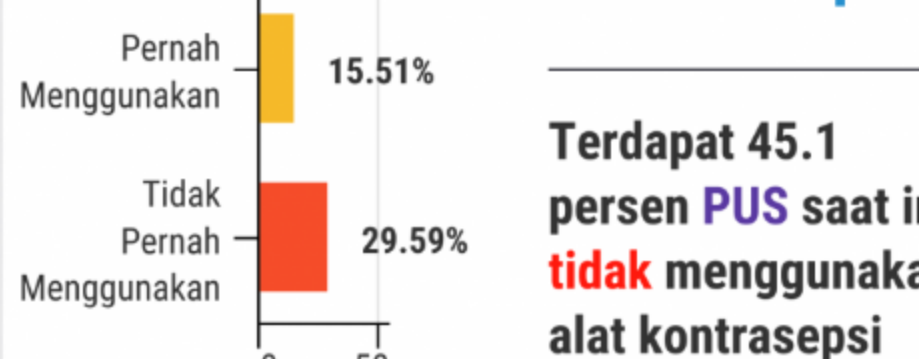

Metode Pemakaian Kontrasepsi



Tempat Pelayanan KB Terakhir Dilakukan



Persentase Terbesar Alasan Tidak Menggunakan Alat Kontrasepsi

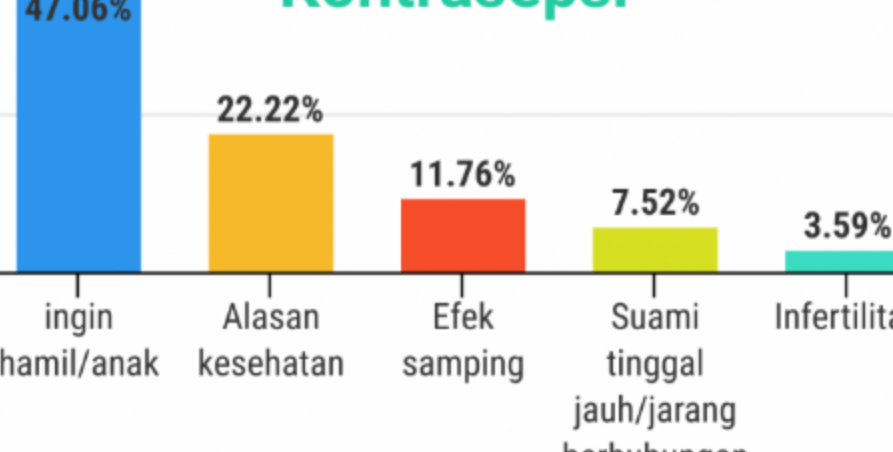

Pembangunan Keluarga

Program Kelompok Kegiatan Bina Keluarga (Tri Bina)



26.93 persen keluarga yang memiliki anggota keluarga berusia 0-6 tahun aktif dalam kegiatan Bina Keluarga Balita (BKB)



7.78 persen keluarga yang memiliki anggota keluarga berusia 10-24 tahun aktif dalam kegiatan Bina Keluarga Remaja (BKR)

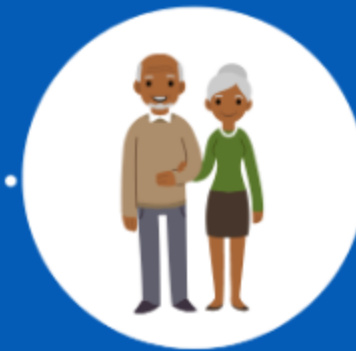

15.78 persen keluarga yang memiliki anggota keluarga berusia >60 tahun aktif dalam kegiatan Bina Keluarga Lansia (BKL)

Beberapa Aspek Pembangunan Keluarga Yang Lain

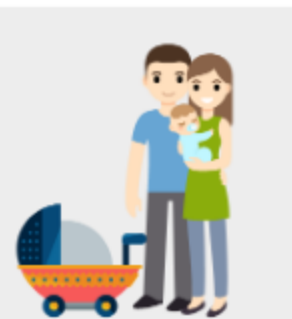

88.57 persen keluarga yang memiliki Balita aktif dalam kegiatan Posyandu

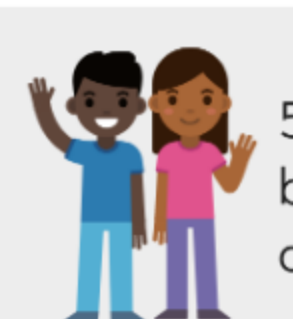

5.75 persen remaja berusia 10-24 tahun aktif dalam kegiatan PIK-R/M



2.45 persen keluarga aktif dalam kegiatan UPPKS



0.95 persen keluarga mengikuti kegiatan pengembangan ekonomi yang diadakan oleh pemerintah lain/swasta/LSM

Jaminan Sosial

Sebanyak 24.18 persen rumah tangga di Bugel mendapatkan Program Keluarga Harapan

63.80 persen penduduk Bugel mendapatkan asuransi kesehatan BPJS PBI

23.94 persen pelajar dan mahasiswa di Bugel mendapatkan Kartu Indonesia Pintar (KIP)

15.08 persen rumah tangga di Bugel mendapatkan BLT Dana Desa

41.59 persen rumah tangga di Bugel mendapatkan program Bantuan Langsung Tunai (BLT)

24.18 persen rumah tangga di Bugel pernah mendapatkan program bantuan beras murah

10.14 persen rumah di Bugel mendapatkan bantuan rehabilitasi rumah

2.09 persen penduduk usia kerja di Bugel mendapatkan program Kartu Pra-Kerja

BUGEL

Dalam Angka Tahun 2020

"Terwujudnya Tata Kelola Pemerintah Kalurahan yang baik dan bersih, untuk mewujudkan Kalurahan Bugel yang Adil, Makmur, Sejahtera dan Religius" (Visi Kalurahan Bugel)



Kerjasama Pendampingan Rumah Data Kependudukan Dan Informasi Keluarga (RDKIK) oleh :



Kuantitas Penduduk

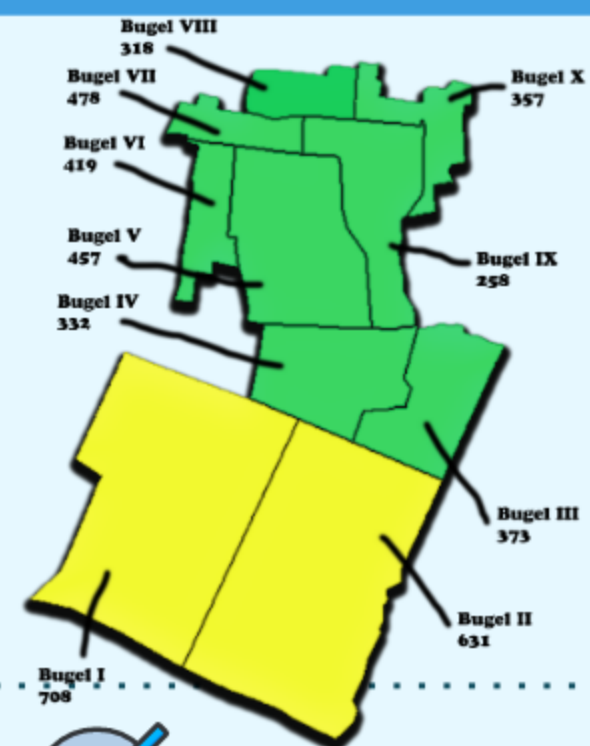

4,323 Jiwa

Jumlah penduduk Bugel sebanyak 4,323 jiwa yang tersebar di 10 padukuhan dan 41 RT

1,154
Jumlah Rumah Tangga

1,494
Jumlah keluarga (KK)

48.72 %

2,106 jiwa penduduk berjenis kelamin laki-laki

51.28%

2,217 jiwa penduduk berjenis kelamin perempuan

Komposisi Penduduk Berusia >5 Tahun Berdasarkan Status Perkawinan

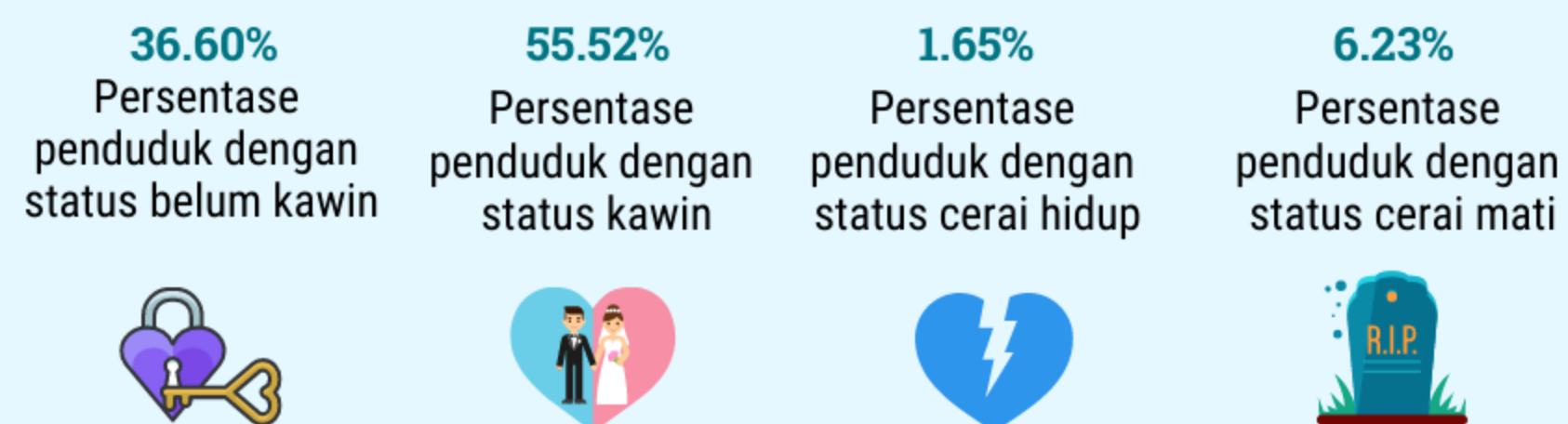

Piramida Penduduk

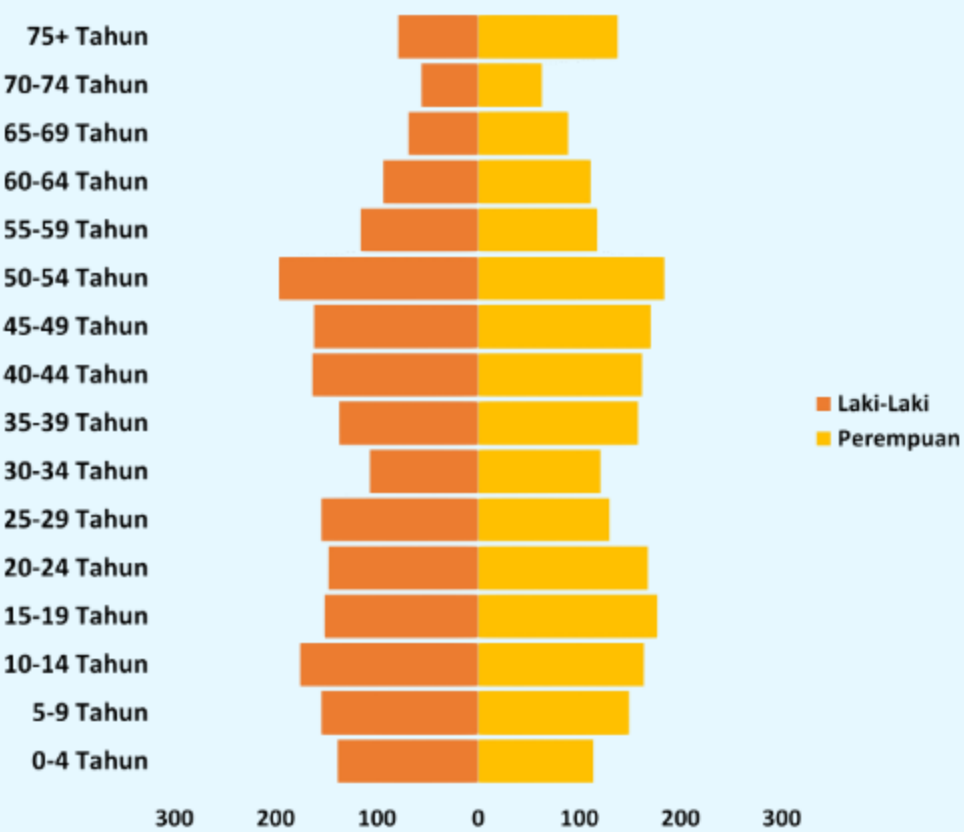

Persentase Penduduk Berusia > 15 Tahun Berdasarkan Status Pekerjaan Utama

48.64% Status pekerjaan utama terbanyak sebagai petani

14.89% Status pekerjaan utama terbanyak kedua sebagai pegawai swasta

20.75 %
Persentase penduduk berusia 0-14 tahun

67.82%
Persentase penduduk berusia 15-64 tahun

11.43 %
Persentase penduduk berusia 65+ tahun

Rasio Ketergantungan **47.44**
100 orang produktif menanggung 48 orang tidak produktif

Persentase Penduduk Berusia > 5 Tahun Berdasarkan Status Pendidikan yang Ditamatkan

38.42% Persentase pendidikan yang ditamatkan terbanyak adalah SMA/Sederajat

18.50% Persentase pendidikan yang ditamatkan terbanyak ke-dua adalah SMP/Sederajat

Pendidikan

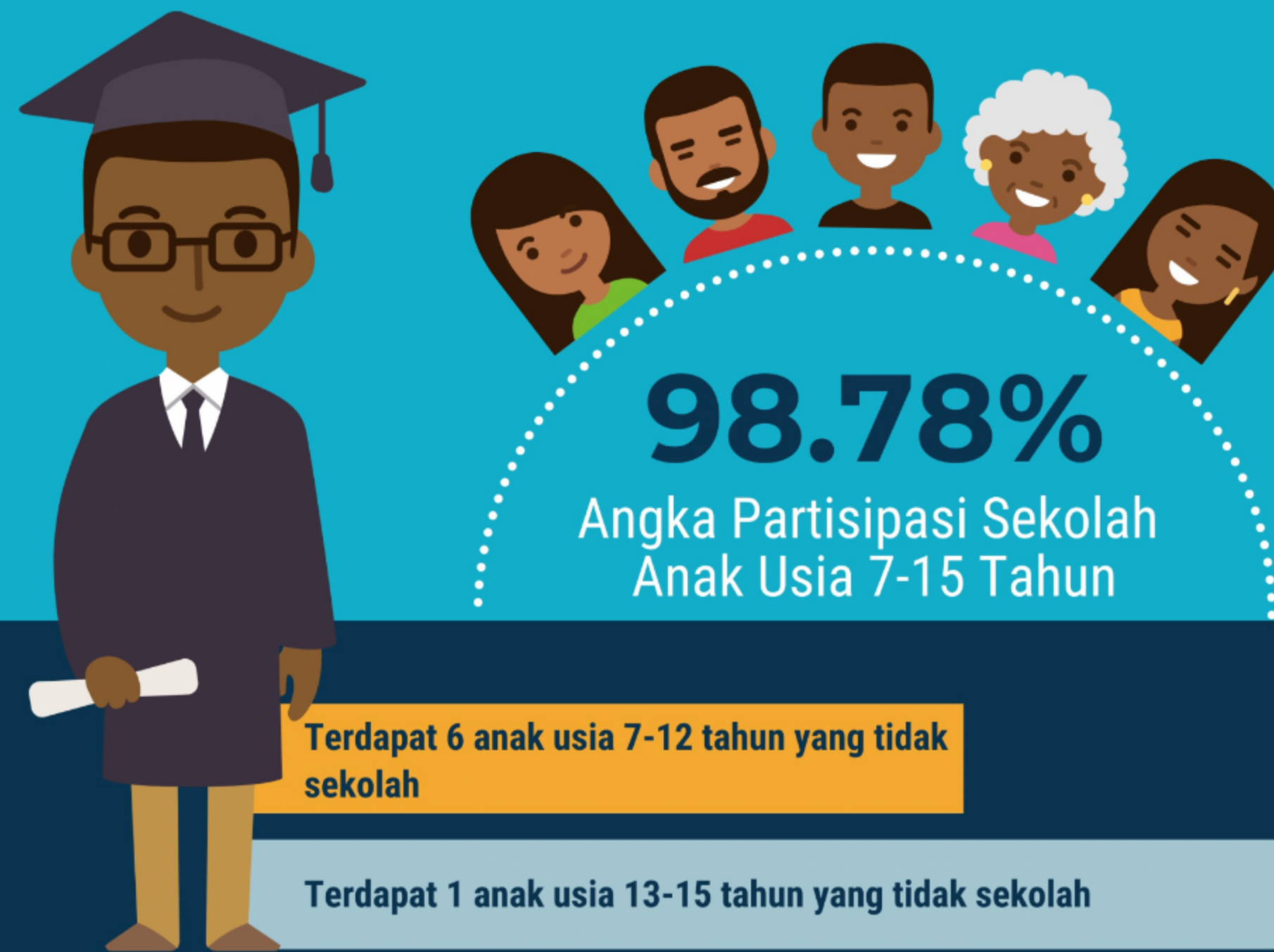

Penyebab anak usia 7-15 tahun tidak bersekolah adalah **Dissabilitas**



Beberapa anak usia 16-18 tahun tidak bersekolah karena **berkerja** dan ada yang sudah **menikah**

Angka Partisipasi Sekolah

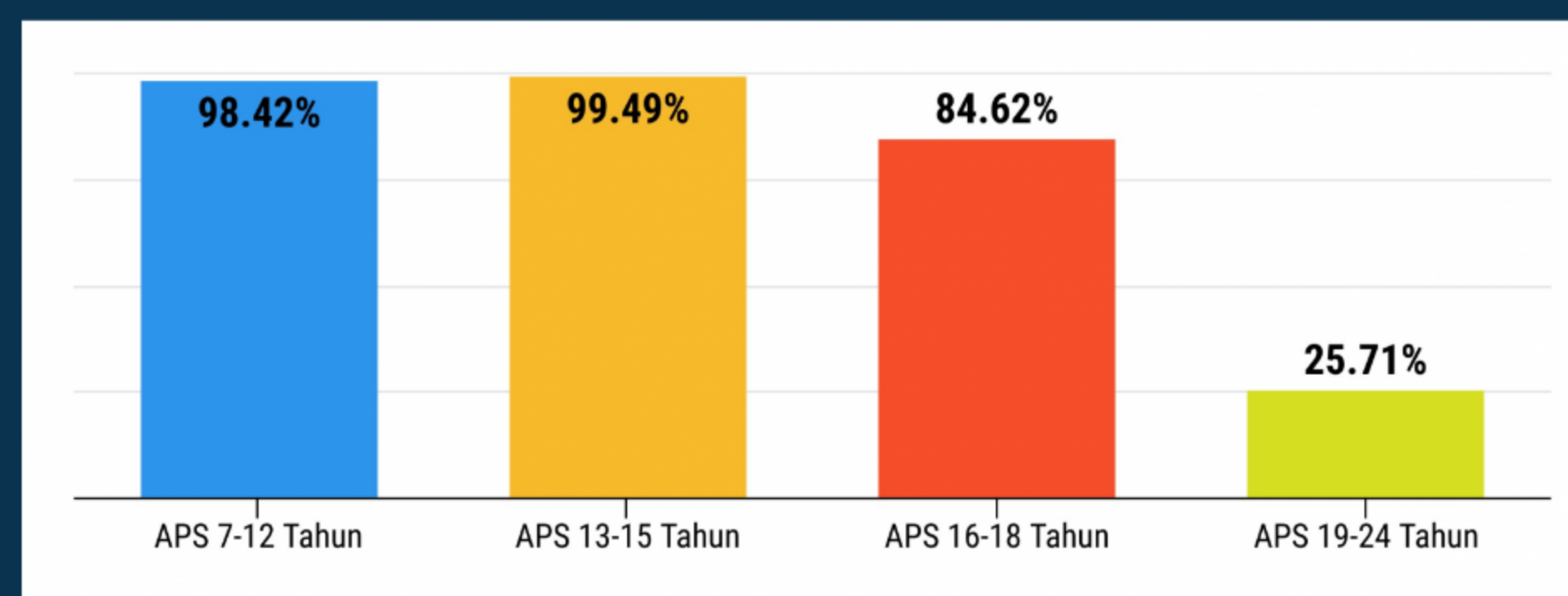

1 dari 4 anak usia 19-24 tahun dapat melanjutkan ke jenjang pendidikan tinggi



Kesehatan



20.2%

Sebanyak 20.2 persen penduduk Bugel **tidak** memiliki asuransi kesehatan

Kepemilikan Asuransi Kesehatan

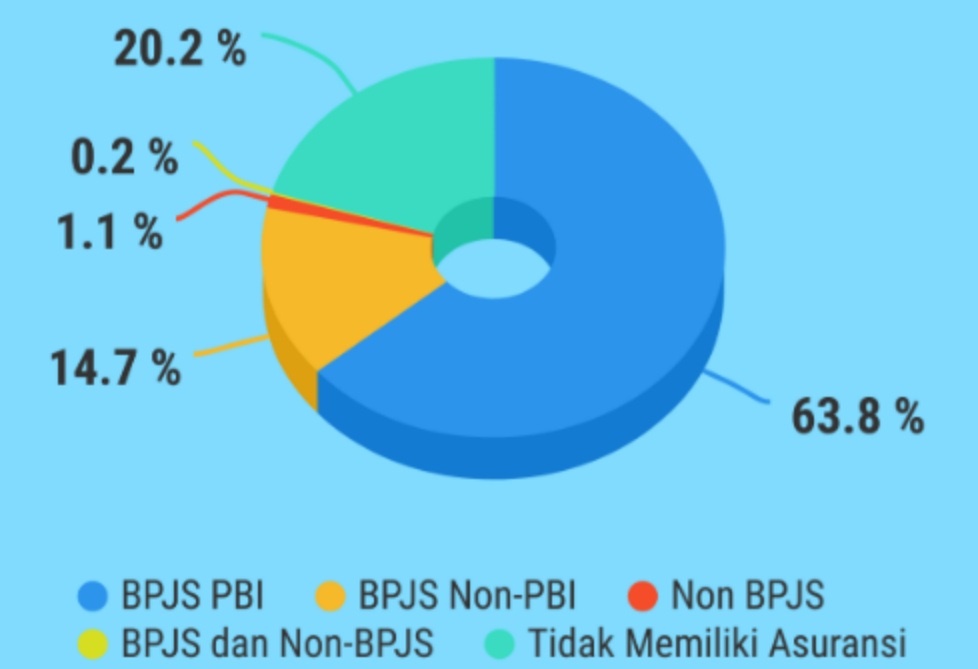

Persentase Keberadaan Penyakit Kronis Menurut Kelompok Umur

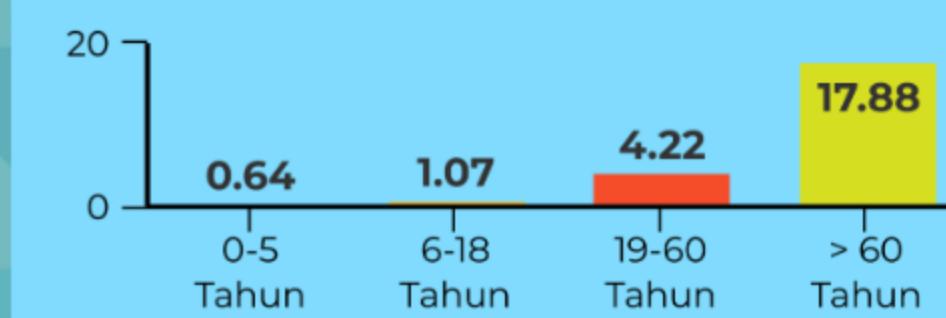

Lansia adalah kelompok yang paling banyak memiliki riwayat penyakit kronis



Masih terdapat penduduk yang memiliki riwayat penyakit kronis namun tidak memiliki asuransi kesehatan

Perbandingan Persentase Penduduk yang Memiliki Riwayat Penyakit Kronis dengan Kepemilikan Asuransi Kesehatan



5 Jenis Penyakit yang Paling Banyak di Derita oleh Penduduk



Sanitasi

Jenis Lantai, Sumber Air Bersih, Pembuangan akhir, dan Sampah



4.25 %

4,25 persen rumah di Bugel berlantai tanah



50.17 %

Lebih dari 50 persen rumah sudah teraliri saluran PDAM



3/10

3 dari 10 rumah tangga melakukan pemilahan sampah

Tempat Buang Air Besar Paling Sering Digunakan

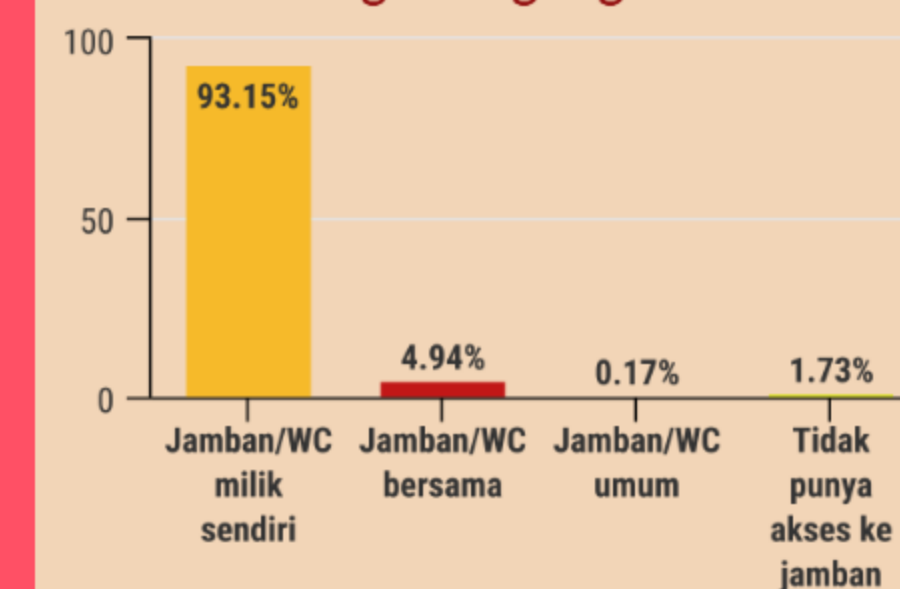

95.94 %

Leher Angsa



94.53 %

Septik tank/SPAL

10 rumah tangga terbiasa membuang tinja di sungai/kolam/laut