



BUKU PANDUAN

KKA ONLINE bagi Public user

Tahun 2021

Badan Kependudukan dan Keluarga Berencana Nasional
Jakarta 2021



Badan Kependudukan dan Keluarga Berencana Nasional

BUKU PANDUAN PENGUNAAN KKA ONLINE

USER:

PUBLIC

DAFTAR ISI

1. PENDAHULUAN	4
1.1. LATAR BELAKANG	4
1.2. TUJUAN PEMBUATAN DOKUMEN	4
2. CARA PENGGUNAAN KKA ONLINE	5
2.1. LOGIN	5
2.1.1. DAFTAR.....	6
.....	6
2.1.2. LUPA PASSWORD	6
2.2. BERANDA.....	7
2.3. LAYANAN	8
2.4. Tentang Kami.....	10
2.5. Profil.....	11
PENUTUP	12
CATATAN	13

DAFTAR GAMBAR

Gambar 1 Login.....	5
Daftar.....	6
Lupa Password.....	6
Gambar 2 Beranda.....	7
Gambar 3 Tambah Data Anak.....	8
Gambar 4 Data Anak.....	8
Gambar 5 Pengisian KKA.....	9
Gambar 6 Grafik KKA	9
Gambar 7 Tentang Kami	10
Gambar 8 Profil.....	11

1. PENDAHULUAN

Dokumen ini bertujuan untuk memberikan panduan Langkah-langkah yang perlu dilakukan bagi public user pada penggunaan KKA ONLINE

1.1. LATAR BELAKANG

Sistem akan terintegrasi dengan new siga sesuai dengan kebutuhan secara fungsional maupun non fungsional

KKA ONLINE adalah Sistem Informasi yang didalamnya terdapat informasi tentang berita-berita mengenai tumbuh kembang anak dan Layanan yang berisi pengisian kka secara online untuk memantau tumbuh dan kembang balita & anak

1.2. TUJUAN PEMBUATAN DOKUMEN

Dokumen user manual KKA ONLINE ini dibuat untuk tujuan sebagai berikut:

- a. Menggambarkan dan menjelaskan penggunaan KKA ONLINE untuk Public User
- b. Sebagai panduan penggunaan KKA ONLINE

2. CARA PENGGUNAAN KKA ONLINE

2.1. LOGIN

Bagian ini berisi informasi untuk login KKA ONLINE menggunakan *username* (Email atau No. Handphone) dan *password* yang sudah di buat, setelah selesai diisi silahkan klik tombol login

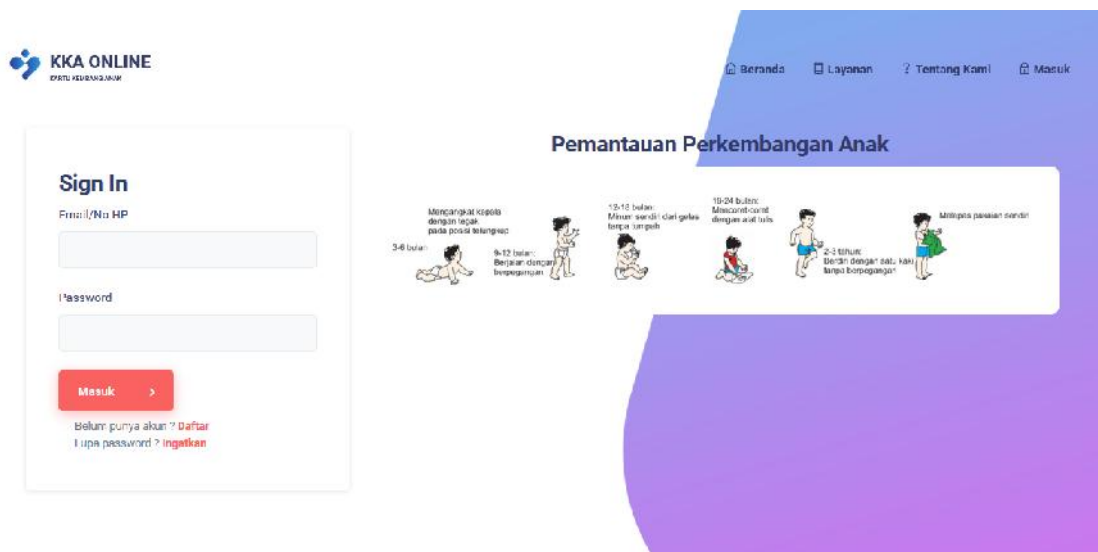

Gambar 1 Login

2.2. BERANDA

Setelah berhasil *login* akan masuk kedalam halaman *Home* seperti dibawah ini menampilkan Fitur - Fitur, seperti: Beranda, Layanan, Tentang Kami, dan Profile

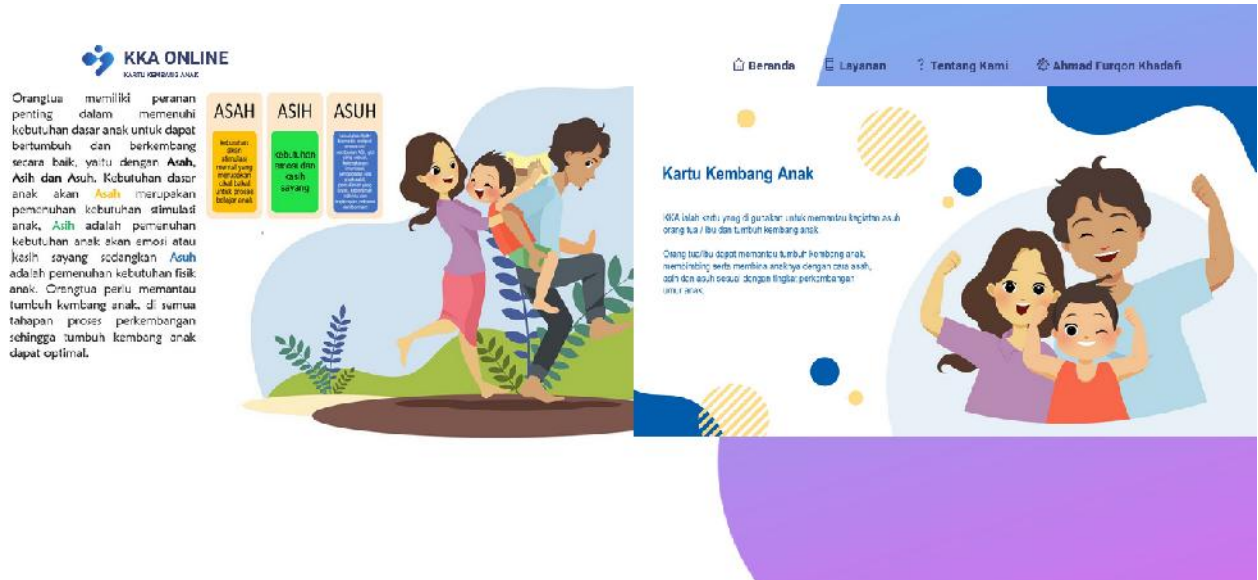

Gambar 2 Beranda

halaman home menampilkan berita yang di upload oleh admin, informasi kartu kembang anak dan berita mengenai tumbuh kembang anak seperti Asah, Asih dan Asuh

2.3. LAYANAN

Halaman layanan ini menampilkan fitur kartu kembang anak (tambah data anak dan pengisian KKA)

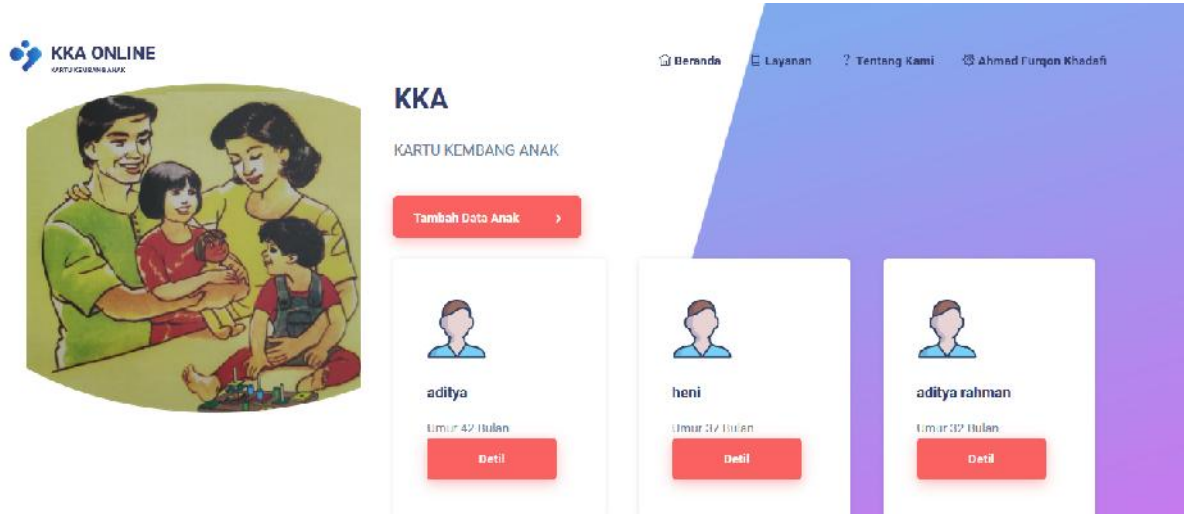

Gambar 3 Tambah Data Anak

Klik Tambah Data Anak, lalu akan muncul tampilan seperti dibawah ini :

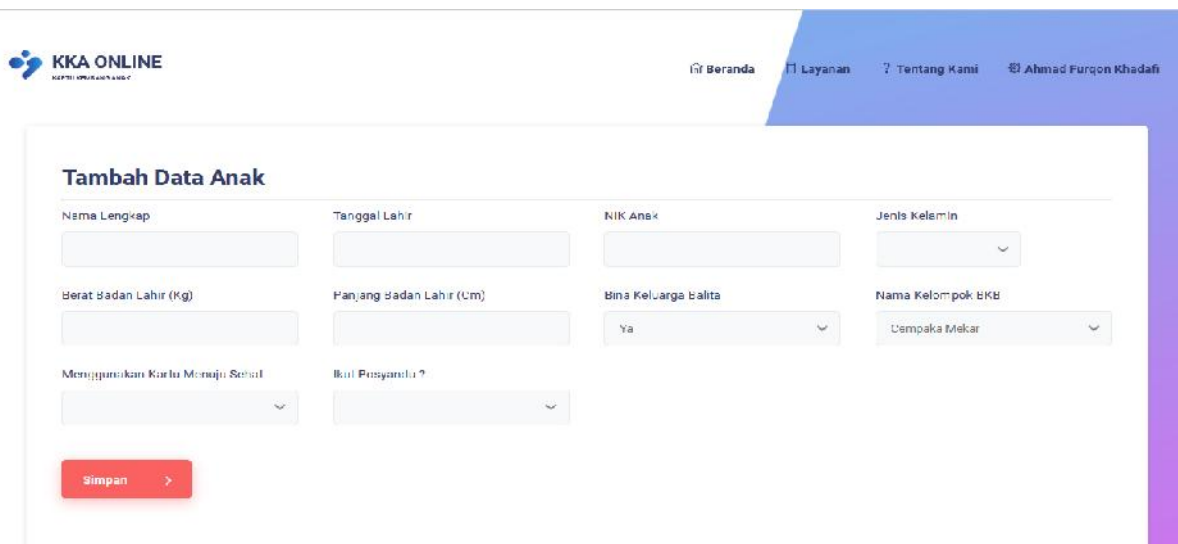

Gambar 4 Data Anak

Isi data anak sesuai dengan data asli setelah di isi klik tombol simpan-> lalu klik Detil sesuai yang ada pada gambar 3 maka akan muncul form pengisian kka seperti ini :

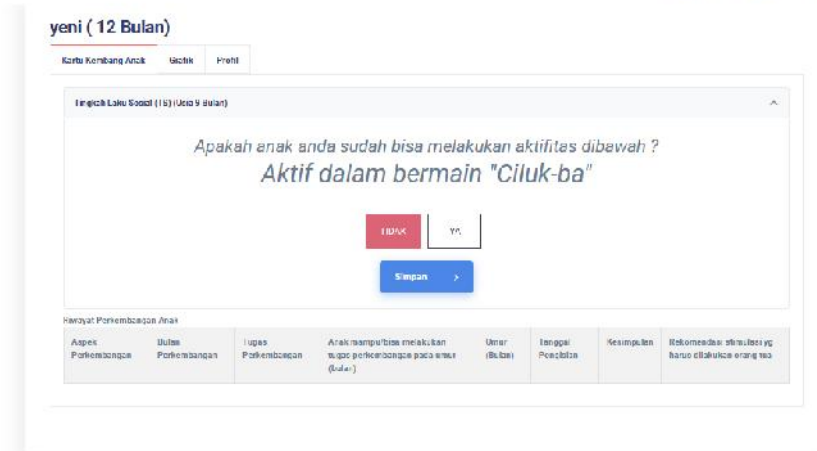

Gambar 5 Pengisian KKA

Klik Ya jika anak bisa melakukan lalu akan muncul pilihan bulan berapa anak bisa melakukan nya, jika Tidak langsung klik tidak

Catatan : jika anak tidak bisa melakukan aktifitas yang tertera selama 3 bulan berturut-turut maka akan muncul rekomendasi untuk memeriksakan anak ke fasilitas kesehatan yang tersedia.

Jika telah selesai mengisi kka kita dapat melihat grafik kka anak yang telah diisi

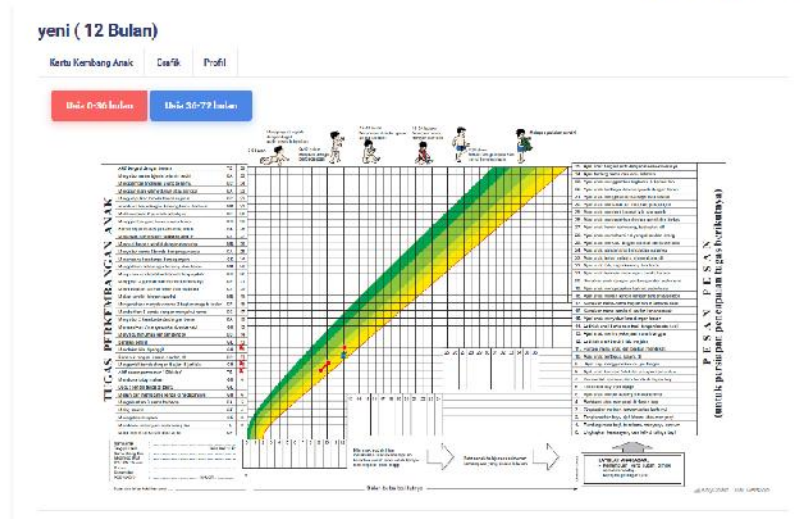

Gambar 6 Grafik KKA

Keterangan :

- tombol berwarna merah yang bertuliskan 0-36 bulan merupakan tombol untuk melihat grafik pertumbuhan dan perkembangan anak di umur 0 sampai 36 bulan

- tombol berwarna biru yang bertuliskan 36-72 bulan merupakan tombol untuk melihat grafik pertumbuhan dan perkembangan anak di umur 36 sampai 72 bulan
- Simbol X berwarna merah merupakan tanda apabila anak sudah bisa melakukan aktifitas perkembangan, namun apabila anak belum bisa melakukan aktifitas perkembangan sistem tidak akan mencakra merah dan apabila bulan berikutnya pada saat ditanyakan kembali oleh kader dan anak sudah bisa melakukan sistem akan otomatis mencakra pada kolom nomor perkembangan
- Simbol lingkaran berwarna merah merupakan tanda dibulan mana anak bisa melakukan aktifitas perkembangan
- Simbol X berwarna biru merupakan tanda apabila anak belum bisa melakukan aktifitas perkembangan

2.4. Tentang Kami

Halaman tentang kami ini berisikan pengertian dari KKA dan penilaian untuk web kka online ini, klik ya jika dianggap bermanfaat dan berikan rating bintang sesuai kepuasan anda.

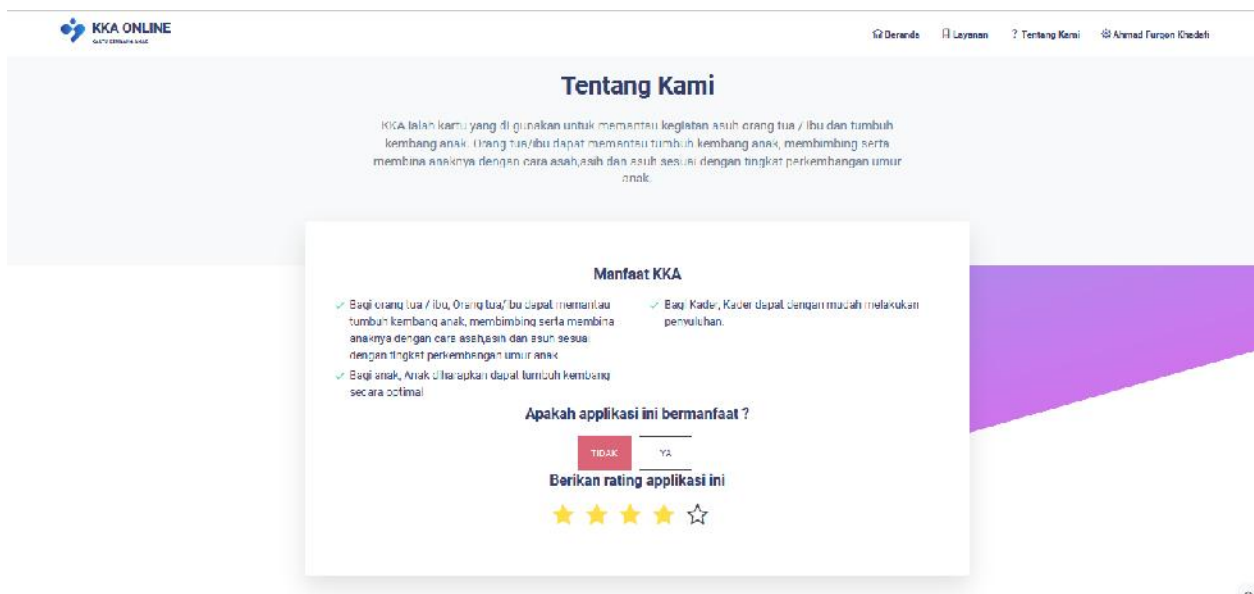

Gambar 7 Tentang Kami

2.5. Profil

Halaman profil ini berisikan tampilan profil orang tua anak yang berisikan identitas dan dapat di edit apabila terdapat kesalahan pada penginputan data

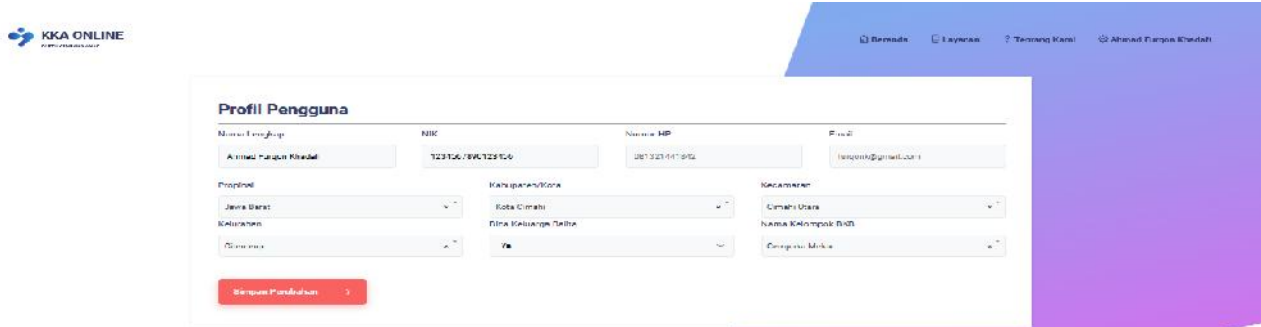

KKA ONLINE

Profil Pengguna

Nama Pengguna	NIK	Nomor HP	Email
<input type="text" value="Aldi Fauzi Khaidi"/>	<input type="text" value="123156/BW123156"/>	<input type="text" value="081323141312"/>	<input type="text" value="fauzi@gmail.com"/>
Provinsi	Kabupaten/Kota	Kecamatan	
<input type="text" value="Jawa Barat"/>	<input type="text" value="Kota Cimahi"/>	<input type="text" value="Cimahi Utara"/>	
Kelurahan	Desa/Kelurahan/Timba	Nama Kelompok BKB	
<input type="text" value="Dinasmu"/>	<input type="text" value="76"/>	<input type="text" value="Desa/nu. Miki"/>	

Gambar 8 Profil

Catatan : isi identitas orang tua dengan benar sesuai ktp

PENUTUP

Demikianlah manual book KKA ONLINE ini dibuat, semoga menjadi panduan dan acuan dalam menjalankan KKA ONLINE. Manual book ini menyajikan informasi dan memandu atau memberikan tuntunan kepada pengguna untuk melakukan apa yang disampaikan dalam buku tersebut. Manual book tentang KKA ONLINE ini memberikan wawasan serta hal baru kepada pembaca bagaimana cara penggunaan KKA ONLINE. Manual book ini juga diharapkan dapat memberikan manfaat dan informasi yang berguna bagi pembaca. Semoga manual book ini bermanfaat baik bagi pengguna maupun karyawan Badan Kependudukan dan Keluarga Berencana Nasional pada umumnya serta dapat dipahami dan diterapkan dengan baik. Apabila manual book ini terdapat kekurangan maupun kesalahan dalam penulisan/pembahasan mohon pembaca dapat memberikan kritik dan saran.

Terima Kasih

CATATAN